

CNPJ
07.190.746/0001-54

Nome do fundo
ICATU VANGUARDA MINHA APOSENTADORIA 2030 FUNDO DE INVESTIMENTO MULTIMERCADO PREVIDENCIÁRIO

Gestor
ICATU VANGUARDA GESTÃO DE RECURSOS LTDA

Administrador
BEM - DISTRIBUIDORA DE TÍTULOS E VALORES MOBILIÁRIOS LTDA.

Custodiante
BANCO BRADESCO S.A.

Auditor independente
KPMG AUDITORES INDEPENDENTES

Informações do fundo
Classificação Anbima Previdência Balanceados Data Alvo
Classificação CVM Fundo Multimercado
Código Anbima 153338
Código ISIN BRMA30CFF002
Lançamento 29/12/2005
Benchmark CDI

Cota Fechamento
Depósito em D+0
Cota em D+1
Resgate (Dias úteis) Liquidação em D+2
Pagamento de acordo com o prazo dos planos*
Mínima: 0,78%

Taxa de administração
Máxima: 1,40%
Efetiva: 1,12%

Taxa de performance
Máxima: Não há
Efetiva: Não há

Objetivo do fundo
O FUNDO tem por objetivo buscar retorno aos seus Cotistas através de investimentos em cotas de fundos de investimento ou cotas de fundos de investimento em cotas de fundos de investimento ("FUNDOS INVESTIDOS"), negociados no mercado interno, sem o compromisso de concentração em nenhuma classe específica, para tanto, os "FUNDOS INVESTIDOS" poderão alocar seus investimentos em qualquer classe de ativos financeiros disponíveis no mercado, dentre elas renda fixa, renda variável, cambial, derivativos e cotas de outros fundos de investimento, negociados nos mercados interno e externo, com ou sem compromisso de concentração em classe específica, desde que respeitadas as regras e os limites impostos pela legislação vigente.

Público Alvo

O FUNDO destina-se exclusivamente a receber, diretamente ou por meio dos seus fundos de investimentos, recursos referentes às reservas técnicas de Plano Gerador de Benefício Livre - PGBL e de Vida Gerador de Benefício Livre - VGBL instituídos pela Icatu Seguros S.A, Investidor Profissional nos termos da Instrução CVM nº 539, de 13 de novembro de 2013 ("ICVM 539/13") e posteriores alterações.

Evolução da Rentabilidade Acumulada

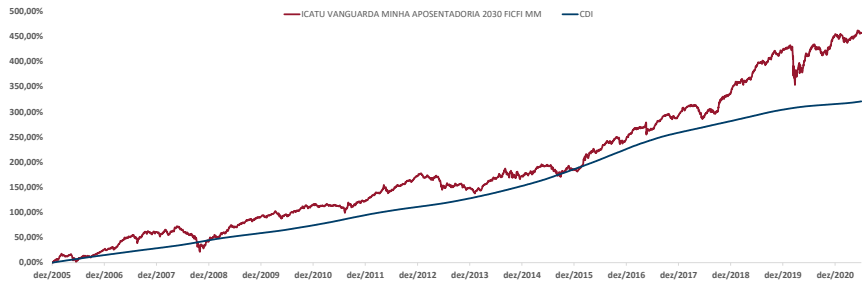

Rentabilidades

		jan	fev	mar	abr	mai	jun	jul	ago	set	out	nov	dez	Ano	Acum.
2017	Fundo	2,15%	3,00%	0,73%	-0,07%	-1,07%	0,38%	3,32%	1,76%	1,84%	-0,41%	-0,91%	1,45%	12,74%	292,64%
	Benchmark %CDI	1,08%	0,86%	1,05%	0,79%	0,93%	0,81%	0,80%	0,80%	0,64%	0,57%	0,54%	0,54%	9,93%	258,49%
2018	Fundo	3,81%	0,33%	1,15%	-0,19%	-4,05%	-1,00%	2,66%	-0,68%	0,17%	6,81%	1,21%	1,19%	11,58%	338,10%
	Benchmark %CDI	0,58%	0,46%	0,53%	0,52%	0,52%	0,54%	0,57%	0,47%	0,54%	0,49%	0,49%	0,49%	6,42%	281,50%
2019	Fundo	652,89%	70,75%	216,90%	-37,54%	-781,66%	-193,79%	490,86%	-120,68%	35,37%	1253,14%	244,95%	241,12%	180,30%	120,10%
	Benchmark %CDI	4,53%	0,06%	0,33%	1,32%	2,53%	3,00%	1,06%	-0,22%	2,28%	2,47%	-1,50%	2,39%	19,68%	424,30%
2020	Fundo	834,25%	13,17%	69,46%	255,06%	465,11%	640,00%	187,37%	-44,69%	490,72%	515,51%	-395,17%	639,09%	330,13%	139,46%
	Benchmark %CDI	0,23%	-0,51%	-8,57%	2,22%	2,43%	2,87%	3,49%	-1,66%	-1,86%	-0,26%	3,56%	4,39%	5,75%	454,46%
2021	Fundo	0,38%	0,29%	0,34%	0,28%	0,24%	0,21%	0,19%	0,16%	0,16%	0,16%	0,15%	0,16%	2,76%	315,39%
	Benchmark %CDI	61,87%	-172,78%	-2533,08%	779,23%	1030,13%	1352,58%	1794,05%	-1040,82%	-1186,36%	-168,29%	2384,10%	2668,87%	208,60%	144,09%
2021	Fundo	-1,13%	-1,54%	0,55%	0,86%	1,49%	0,16%							0,36%	455,47%
	Benchmark %CDI	-757,44%	-1142,75%	273,60%	414,14%	552,92%	52,58%							28,45%	142,34%

Evolução do Patrimônio Líquido

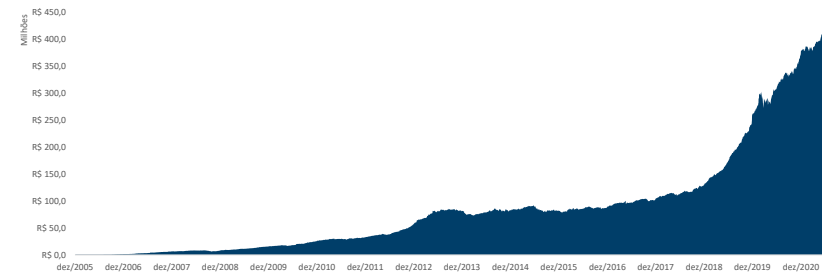

Indicadores Risco x Retorno

Indicador	12 meses	Desde o início
Nº Meses <0	5	59
Nº Meses >0	7	127
Nº Meses <Benchmark	6	84
Nº Meses >Benchmark	6	102
Maior Rentabilidade Mensal	4,39%	7,54%
Menor Rentabilidade Mensal	-1,86%	-10,69%
Maximum Drawdown	4,11%	29,57%
Volatilidade Anualizada	5,78%	9,28%
Índice de Sharpe	1,01	3,72

Rentabilidades Acumuladas

Período	Fundo	Benchmark	%CDI
Últimos 3 meses	2,53%	0,79%	321,57%
Últimos 6 meses	0,36%	1,28%	28,45%
Últimos 12 meses	8,07%	2,28%	354,70%
Últimos 24 meses	13,13%	6,98%	187,93%
Últimos 36 meses	41,89%	13,74%	304,81%
Últimos 48 meses	51,93%	22,11%	234,90%
Últimos 60 meses	71,43%	37,80%	188,98%
Desde o início	456,47%	320,70%	142,34%

Composição da Carteira***

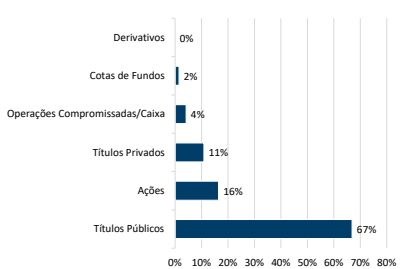

Data da carteira: mai/2021
***Número de aberturas consecutivas: 5

Patrimônio Líquido

	Atual	R\$	409.505.363,37
Méio nos últimos 12 meses		R\$	363.492.980,53
Méio desde o início		R\$	86.524.520,40

Histograma dos Retornos Diários

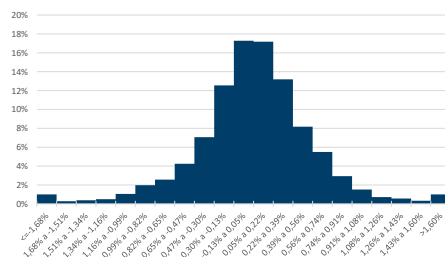

Evolução da Volatilidade / Índice de Sharpe****

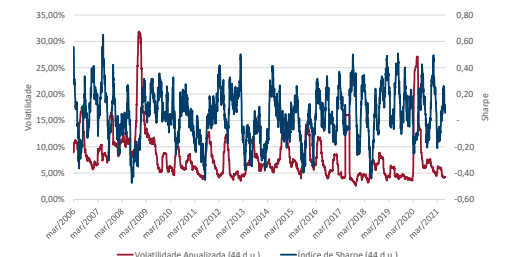

****Índice calculado a partir da razão entre a média do retorno diário acima do CDI e a volatilidade diária.



* De acordo com as Circulares SUSEP nº 563/564 de 2017, para planos destinados a proponentes varejo e qualificados aprovados a partir de 1º de janeiro de 2018, o prazo para crédito é de até 10 (dez) dias úteis e 180 (cento e oitenta) dias úteis, respectivamente, e para planos anteriores a 1º de janeiro de 2018, o prazo para crédito é até 5 (cinco) dias úteis. O crédito será efetuado pela Icatu Seguros até o prazo estipulado em norma, a contar do dia útil subsequente ao recebimento do formulário preenchido corretamente e mediante envio da documentação obrigatória solicitada. Os investimentos do Fundo estarão sujeitos a flutuações de mercado e a riscos de crédito. É importante ressaltar que apesar do cuidado e diligência da Icatu Seguros no monitoramento de riscos do Fundo, sempre existe a possibilidade de oscilações superiores às estimativas utilizadas nos sistemas de controle, podendo ocasionar distanciamentos e perdas superiores às esperadas. Desta forma, investimentos no Fundo devem ser sempre considerados como aplicações de risco, tendo em vista a possibilidade de não ser alcançado o objetivo de investimento a que o Fundo se propõe, bem como a possibilidade de perda parcial ou total dos recursos investidos. Investimentos em Fundos que podem sofrer perdas patrimoniais não são garantidos pela Instituição Administradora, pelo Gestor de Carteira nem por qualquer mecanismo de seguro ou fundo garantidor de crédito. Rentabilidade obtida no passado não representa garantia de rentabilidade futura. É recomendada a leitura cuidadosa do formulário de informações complementares e do regulamento do fundo pelo investidor ao aplicar seus recursos, podendo este ser encontrado em <http://www.cvm.gov.br/>. A rentabilidade divulgada não é líquida de impostos. A descrição da classificação ANBIMA pode ser encontrada no formulário de informações complementares. SUPERVISÃO E FISCALIZAÇÃO: Comissão de Valores Mobiliários - CVM (Serviço de Atendimento ao Cidadão em www.cvm.gov.br)