

**CNPJ**  
11.058.129/0001-09

**Nome do fundo**  
LEBLON ICATU PREVIDÊNCIA FUNDO DE INVESTIMENTO MULTIMERCADO

**Gestor**  
LEBLON EQUITIES GESTAO DE RECURSOS LTDA

**Administrador**  
BNY MELLON SERVICOS FINANCEIROS DTVM S.A.

**Custodiante**  
BNY MELLON BANCO S.A.

**Auditor independente**  
KPMG AUDITORES INDEPENDENTES LTDA.

**Informações do fundo**  
Classificação Anbima Previdência Multimercado Livre  
Classificação CVM Fundo Multimercado  
Código Anbima 238805  
Código ISIN BRLBL7C1F000  
Lançamento 02/12/2009  
Benchmark CDI  
Cota Fechamento  
Aplicações (Dias úteis) Depósito em D+0  
Cota em D+1  
Resgate (Dias úteis) Liquidação em D+4  
Pagamento de acordo com o prazo dos planos\*  
Mínima: 2,00%  
Taxa de administração Máxima: 2,00%  
Efetiva: 2,00%  
Mínima: Não há  
Taxa de performance Máxima: Não há  
Efetiva: Não há

**Objetivo do fundo**  
O objetivo do FUNDO consiste em procurar agregar valor ao seu patrimônio mediante uma gestão ativa de investimentos, utilizando estratégia diversificada, que envolve vários fatores de risco, sem o compromisso de concentração em nenhum ativo ou fator de risco em especial e com utilização de operações em mercado de derivativos apenas para fins de proteção da carteira, com objetivo de atingir rentabilidade superior ao CDI, por meio da adoção de uma gestão ativa. A metodologia de análise fundamentalista será utilizada como meio para identificar distorções relevantes entre o preço de negociação e o valor intrínseco dos ativos com o objetivo de atingir elevados retornos absolutos no longo no mercado de ações no Brasil.

**Público Alvo**

O Fundo destina-se exclusivamente a receber, diretamente ou por meio dos seus Fundos de Investimento, recursos referentes às reservas técnicas de Plano Gerador de Benefício Livre – PGBL e de Vida Gerador de Benefício Livre – VGBL (conjuntamente os “Planos”), disciplinados pela Resolução do Conselho Monetário Nacional no 4.444 de 13.11.2015 (Res. CMN no 4.444/15), destinados a proponentes qualificados, instituídos pela Icatu Seguros S.A, doravante designado Cotista ou Instituidora, Investidor Profissional nos termos da Instrução CVM no 539, de 13.11.2013 (ICVM 539/13) e posteriores alterações.

**Evolução da Rentabilidade Acumulada**

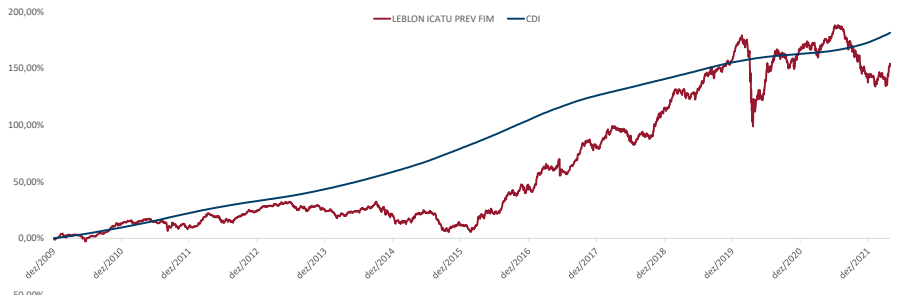

**Rentabilidades**

		jan	fev	mar	abr	mai	jun	jul	ago	set	out	nov	dez	Ano	Acum.
2018	Fundo	5,30%	1,27%	-0,42%	-0,23%	-4,59%	-1,28%	3,61%	-0,04%	-0,21%	8,77%	3,40%	1,27%	17,46%	117,82%
	Benchmark	0,58%	0,45%	0,53%	0,52%	0,52%	0,52%	0,54%	0,57%	0,47%	0,54%	0,49%	0,49%	6,42%	141,72%
	%CDI	909,21%	274,08%	-79,91%	-43,83%	-886,60%	-247,42%	664,98%	-6,81%	-45,47%	1614,25%	689,62%	256,40%	271,93%	83,14%
2019	Fundo	5,98%	-0,67%	-0,83%	0,30%	1,64%	2,64%	2,86%	1,35%	1,01%	0,92%	1,42%	5,48%	24,18%	170,47%
	Benchmark	0,54%	0,49%	0,47%	0,52%	0,54%	0,47%	0,57%	0,50%	0,46%	0,48%	0,38%	0,37%	5,96%	156,12%
	%CDI	1100,80%	-135,87%	-176,04%	57,93%	301,29%	562,44%	503,79%	268,90%	217,37%	192,33%	372,03%	1462,82%	405,63%	109,19%
2020	Fundo	0,43%	-4,16%	-17,10%	5,32%	4,78%	5,00%	5,87%	-1,83%	-3,28%	-0,80%	6,45%	2,33%	0,44%	171,68%
	Benchmark	0,38%	0,29%	0,34%	0,28%	0,24%	0,21%	0,19%	0,16%	0,16%	0,15%	0,16%	0,16%	2,76%	163,19%
	%CDI	114,94%	-1416,76%	-5052,32%	1867,28%	2025,10%	2356,88%	3020,07%	-1141,47%	-2089,00%	-511,46%	4314,48%	1418,93%	16,11%	105,20%
2021	Fundo	-1,88%	-1,69%	3,36%	0,97%	3,61%	1,18%	-3,66%	-1,76%	-3,97%	-9,90%	-2,03%	1,28%	-10,43%	143,34%
	Benchmark	0,15%	0,13%	0,20%	0,21%	0,27%	0,31%	0,36%	0,43%	0,44%	0,49%	0,59%	0,77%	4,42%	174,83%
	%CDI	-1257,27%	-1254,17%	1670,24%	465,01%	1334,34%	383,49%	-1028,67%	-410,25%	-897,38%	-1213,23%	-345,67%	166,80%	-235,76%	81,99%
2022	Fundo	1,21%	-1,63%	4,02%										3,57%	152,03%
	Benchmark	0,73%	0,76%	0,93%										2,43%	181,52%
	%CDI	165,34%	-215,37%	433,77%										146,64%	83,75%

**Indicadores Risco x Retorno**

Indicador	12 meses	Desde o início
Nº Meses <0	6	58
Nº Meses >0	6	89
Nº Meses <Benchmark	6	72
Nº Meses >Benchmark	6	75
Maior Rentabilidade Mensal	4,02%	9,86%
Menor Rentabilidade Mensal	-5,90%	-17,10%
Maximum Drawdown	18,82%	28,88%
Volatilidade Anualizada	10,94%	10,92%
Índice de Sharpe	-1,22	-0,77

**Evolução do Patrimônio Líquido**

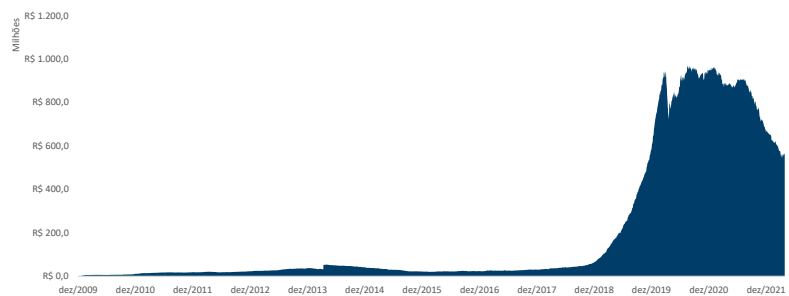

**Rentabilidades Acumuladas**

Período	Fundo	Benchmark	%CDI
Últimos 3 meses	3,57%	2,43%	146,64%
Últimos 6 meses	-3,29%	4,33%	-75,94%
Últimos 12 meses	-6,96%	6,45%	-107,91%
Últimos 24 meses	16,77%	8,81%	190,26%
Últimos 36 meses	10,83%	14,73%	73,53%
Últimos 48 meses	27,98%	22,01%	127,16%
Últimos 60 meses	54,37%	32,24%	168,65%
Desde o início	152,03%	181,52%	83,75%

**Patrimônio Líquido**

	Atual	R\$
Médio nos últimos 12 meses		557.118.980,37
Médio desde o início		760.651.584,35
		196.993.797,62

**Composição da Carteira\***

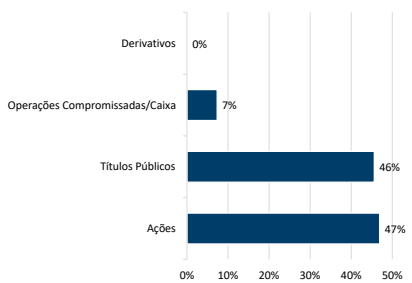

**Histograma dos Retornos Diários**

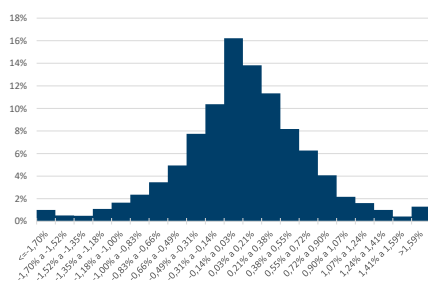

**Evolução da Volatilidade / Índice de Sharpe\***

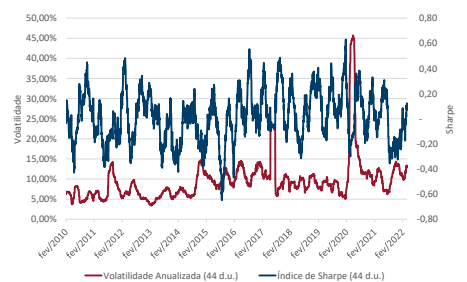

Data da carteira: mar/2022  
\*Número de aberturas consecutivas: 5

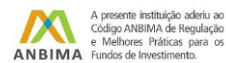

\* De acordo com as Circulares SUSEP nº 563/564 de 2017, para planos destinados à proponentes varejo e qualificados aprovados a partir de 1º de janeiro de 2018, o prazo para crédito é de até 10 (dez) dias úteis e 180 (cento e oitenta) dias úteis, respectivamente, e para planos anteriores a 1º de janeiro de 2018, o prazo para crédito é até 5 (cinco) dias úteis. O crédito será efetuado pela Icatu Seguros até o prazo estipulado em norma, a contar do dia útil subsequente ao recebimento do formulário preenchido corretamente e mediante envio da documentação obrigatória solicitada. Os investimentos do Fundo estão sujeitos a flutuações de mercado e a riscos de crédito. É importante ressaltar que apesar do cuidado e diligência da Icatu Seguros no monitoramento de riscos do Fundo, sempre existe a possibilidade de oscilações superiores às estimativas utilizadas nos sistemas de controle, podendo ocasionar distanciamientos e perdas superiores às esperadas. Desta forma, investimentos no Fundo devem ser sempre considerados como aplicações de risco, tendo em vista a possibilidade de não se alcançar o objetivo de investimento a que o Fundo se propõe, bem como a possibilidade de perda parcial ou total dos recursos investidos. Investimentos em Fundos que podem sofrer perdas patrimoniais não são garantidos pela Instituição Administradora, pelo Gestor de Carteira nem por qualquer mecanismo de seguro ou fundo garantidor de crédito. Rentabilidade obtida no passado não representa garantia de rentabilidade futura. É recomendada a leitura cuidadosa do formulário de informações complementares e do regulamento do fundo pelo investidor ao aplicar seus recursos, podendo este ser encontrado em <http://www.cvm.gov.br/>. A rentabilidade divulgada não é líquida de impostos. A descrição da classificação ANBIMA pode ser encontrada no formulário de informações complementares. SUPERVISÃO E FISCALIZAÇÃO: Comissão de Valores Mobiliários - CVM (Serviço de Atendimento ao Cidadão em [www.cvm.gov.br](http://www.cvm.gov.br))